



MATERIAL DE TREINAMENTO PARA CORRETORES



SUMÁRIO SUMÁRIO SUMÁRIO SUMÁRIO SUMÁRIO SUMÁRIO

I. Conheça a MRV	3
Por que a MRV?	4
O grupo MRV&CO	7
Casa Verde e Amarela	9
II. Caminho das Bromélias	10
Ficha técnica	11
Localização	12
Diferenciais do empreendimento	15
Fotos do empreendimento	16
Diferenciais do apartamento	27
Fotos do apartamento	28
Plantas	34
III. Mundo da Casa	39
IV. Kits de acabamento	40
Linha Plus	41
Linha Exclusivité	42

V. Plataforma meu Apê MRV	43
VI. Indicação premiada	44
Indicação por e-mail	45
Indicação Facebook	46





Construímos sonhos que transformam o mundo.

Ao longo de mais de 40 anos de trajetória, a MRV passou por diversas transformações sempre em busca de oferecer muito além da casa própria.

Acreditamos no poder transformador que um lar tem na vida de cada pessoa – é a partir dele que indivíduos, famílias e comunidades sonham, realizam e mudam o mundo.

Bem vindo à MRV!

POR QUE A MRV?



1 A CADA 150 BRASILEIROS MORA EM UM MRV



Crédito facilitado

Sólida parceria com as maiores instituições financeiras do país como Caixa, Banco do Brasil, Banco Inter, etc, que reduzem a burocracia e agilizam o crédito para nossos clientes.



Flexibilidade de pagamento

Entrada parcelada e muitas outras vantagens na compra do imóvel.



Entrega garantida

Mais de 120 mil chaves entregues nos últimos 3 anos.

POR QUE A MRV?



Agilidade no atendimento

A plataforma mais moderna do país, com atendimento online 24h.



Melhor custo benefício do mercado

Imóveis em condomínios com lazer, segurança e paisagismo a custos acessíveis.



Presença nacional

Empreendimentos em mais de 160 cidades brasileiras.

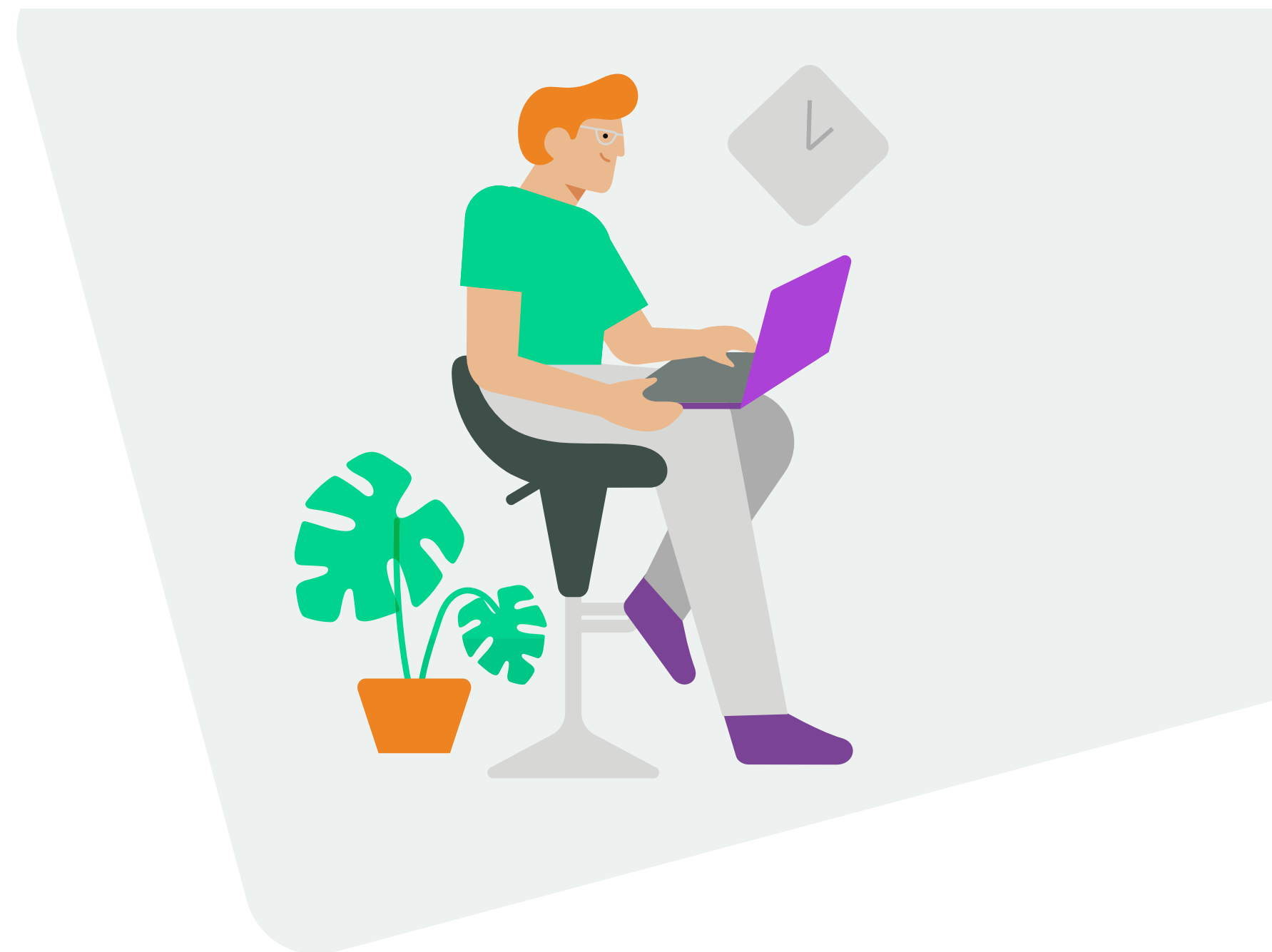

Mais de 40 anos de transformação

Construímos sonhos que transformam o mundo.

POR QUE A MRV?



Qualidade comprovada e transparência

A MRV é uma empresa de capital aberto e conta com diversas certificações como PBQP-H e ISO 9001.



Sustentabilidade

Engajada com a preservação ambiental e qualidade de vida das comunidades onde atua mrv.com.br/sustentabilidade.

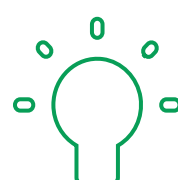

Inovação

Somos reconhecidas como umas das empresas que mais inovam no Brasil. Conquistamos diversos prêmios nessa área e continuamos atuando para melhorar continuamente nossos produtos e processos. Você pode conferir tudo isso no nosso site: www.mrv.com.br/inovacao.

Conheça as marcas que compõem o grupo

MRV&CO

Com mais de 40 anos de atuação no mercado de venda de apartamentos e casas para a classe média no Brasil, o grupo MRV&CO possui a maior plataforma habitacional da América Latina. Com ampla área de atuação que possibilita oferecer uma experiência completa em soluções habitacionais para todos os tipos de necessidades, como urbanização e venda de lotes, aluguel de apartamentos com as melhores localizações e na venda de apartamentos personalizáveis de médio padrão.



Abra portas com o Casa Verde e Amarela



Facilite a conquista do novo lar para os seus clientes com o programa que reformulou os benefícios do Minha Casa Minha Vida.

- ✔ Subsídios de até R\$ 23 mil
- ✔ Menor taxa de juros do mercado
- ✔ Desconto em taxas de cartório
- ✔ Financiamento em até 360 meses
- ✔ FGTS para reduzir o valor da entrada e também para a amortização do financiamento.





Agora, vamos explorar um novo mundo!

Chegou a hora de explorarmos juntos o novo mundo que vamos apresentar para os nossos futuros clientes.

Conheça o **Caminho das Bromélias**
Site: <https://mrv.vc/caminhodasbromelias>





Ficha técnica

Caminho das Bromélias



- ✔ Produto: Apartamentos em Caruaru/PE
- ✔ Endereço: Avenida Joaquim José de Freitas, s/n (Indianópolis - Caruaru/PE)
- ✔ Unidades: 240
- ✔ Área Total do Terreno: 15.210,63m²
- ✔ Área de lazer: Piscina adulto e infantil, Playground, Salão de Festas, Espaço Gourmet, Pet Place, Bicletário.
- ✔ Vagas: 262. 100% das vagas para carros.
- ✔ Tipologia das unidades:
2 Quartos - Área total: 42 m²*, 45,30m²*, 46m²* e 49,30m² *
2 Quartos PCD - Área total: 42m²* e 45,30m²*

*Área real privativa acessória com valores aproximados.

Veja a localização - Indianópolis



Endereço: Avenida Joaquim José de Freitas, s/n (Indianópolis - Caruaru/PE)

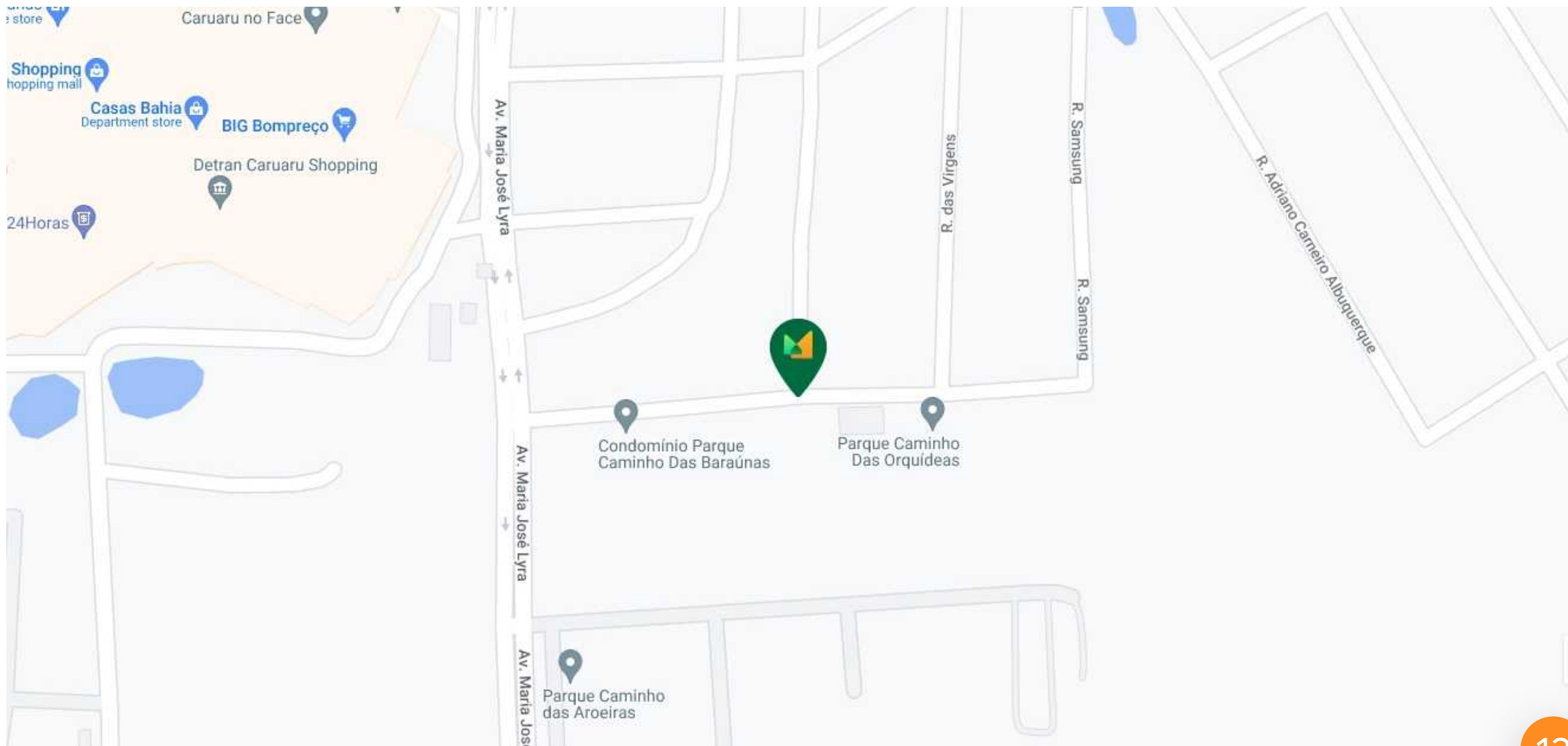



Indianópolis

Proximidade:

- Próximo ao Caruaru Shopping
- SENAC
- UNIFAVIP
- Rádio Cultura do Nordeste
- COBH Hotel
- Parque Municipal Ambientalista Severino Montenegro
- 15 minutos do Museu do Cordel
- 15 Feira de caruaru

Vias de acesso:

- Av. Serena
- Rua Adjar da Silva Casé
- Estrada p/ Agrestina
- BR-232

Diferenciais do empreendimento

O que esse empreendimento tem de melhor!



Piscinas Adulto e infantil



Playground



Salão de festas



Pet Place



Bicicletário



Espaço Gourmet



Previsão para medição de água individualizada



Lazer equipado



Previsão de pomar



Economizadores de energia



Economizadores de água



Opção de elevador



Coleta seletiva



Preparação para Wi-fi nas áreas de lazer

Fachada entardecer



Imagem ilustrativa com sugestão de decoração. Os móveis, objetos, texturas, materiais e acabamentos não fazem parte do Contrato. O empreendimento e suas unidades serão entregues conforme Memorial Descritivo. Imagem sujeita a alterações devido ao desenvolvimento do projeto e compatibilizações técnicas. Interfone: será instalação sistema de intercomunicação entre guarita e unidades. O sistema de intercomunicação será de telefonia móvel disponível no local. (para este caso a responsabilidade de contratação da operação de telefonia móvel será do cliente) ou sistema tradicional com cabeamento (nesse caso será entregue um aparelho de interfone por apartamento). Interfone utilizado no sistema utilizado as tubulações seca e sondada serão entregues (sem fiação). Será deixada uma previsão de ponto de instalação para elevador (ou para o sistema de elevador) no primeiro andar ou no térreo, no hall de escada sem acesso a guarita.

Piscina



Lazer equipado



"Imagem ilustrativa e não representa a realidade. Os materiais, acabamentos e demais detalhes não fazem parte do Contrato. O empreendimento e suas unidades serão entregues conforme Memorial Descritivo. Imagens sujeita a alterações devido ao desenvolvimento do projeto e compatibilizações técnicas. Interfone será instalado sistema de comunicação e intercomunicação entre unidades privativas que funcionará através da rede de telefonia móvel disponível no local. Caso este caso a responsabilidade de contratação da separadora de telefonia e do aparelho será do cliente) ou sistema tradicional com cabeamento (nesse caso será entregue um aparelho de interfone por apartamento). Independente do sistema utilizado as tubulações seca e sondada serão entregues (sem fiação). Será deixada uma previsão de ponto de interfone para o elevador (sem elevador) no primeiro andar ou no térreo, no hall de escada sem acesso a guarita.

Piscina entardecer

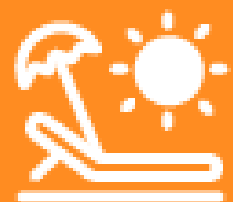

Lazer equipado

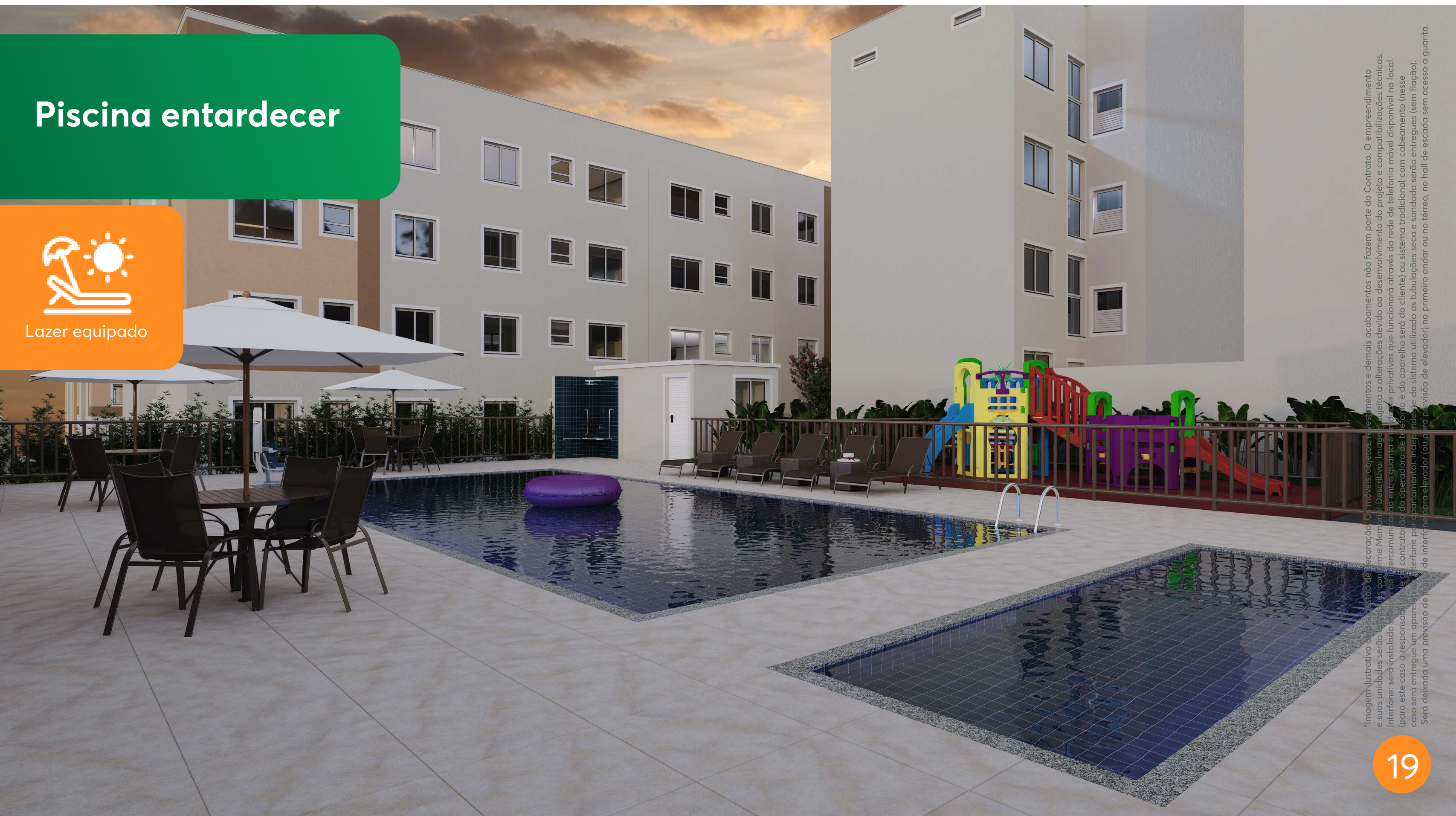

*Imagem ilustrativa e não representa a realidade. O empreendimento e suas unidades serão entregues conforme o Memorial Descritivo. Imagem sujeita a alterações devido ao desenvolvimento do projeto e compatibilizações técnicas. Interfone: será instalado e será de comunicação entre guarita e unidades. (para este caso a responsabilidade de instalação e do aparelho será do cliente) ou sistema tradicional com cabeamento (nesse caso será entregue um aparelho seco e sondado serão entregues (sem fiação). Será deixada uma previsão de interface para elevador (ou para previsão de elevador) no primeiro andar ou no térreo, no hall de escada sem acesso a guarita.

Espaço Gourmet



Lazer equipado



Imagem ilustrativa com sugestão de decoração. Os móveis, objetos, revestimentos e demais acabamentos não fazem parte do Contrato. O empreendimento e suas unidades serão entregues conforme o projeto aprovado em seu ato de lançamento. Imagem sujeita a alterações devido ao desenvolvimento do projeto e compatibilizações técnicas. Interfone: será instalado sistema de intercomunicação por fio e sem fio. O sistema de intercomunicação será de tipo tradicional com cabeamento (sem fio) ou sistema tradicional com cabeamento (sem fio) (para este caso a responsabilidade de cabeamento do sistema de intercomunicação será do cliente) ou sistema tradicional com cabeamento (sem fio) (para este caso a responsabilidade de cabeamento do sistema de intercomunicação será do cliente). Independente do sistema utilizado as tubulações seca e sonora serão entregues (sem fioção). Será deixada uma previsão de ponto de instalação de um aparelho de intercomunicação (para este caso a responsabilidade de cabeamento do sistema de intercomunicação será do cliente) no primeiro andar ou no térreo, no hall de escada sem acesso a guarita.

Salão de festas



Lazer equipado



"Imagem ilustrativa com sugestão de decoração e móveis. Acabamentos não fazem parte do Contrato. O empreendimento e suas unidades serão entregues conforme Memorial Descritivo. Imagem feita a partir de desenvolvimento do projeto e compatibilizações técnicas. Interfone: será instalado sistema de intercomunicadores e quadra e unidades privativas, que funcionará através da rede de telefonia móvel disponível no local. (para este caso a responsabilidade de contratação, instalação e do aparelho será do cliente) ou sistema tradicional com cabeamento (mesmo caso será entregue um aparelho de interfone por apartamento). Independente do sistema utilizado as tubulações seca e sondada serão entregues (sem fiação). Será deixada uma previsão de ponto de interfone para elevador (ou para previsão de elevador) no primeiro andar ou no térreo, no hall de escada sem acesso a guarita.

Pet Place



Imagem ilustrativa. O sistema de segurança não garante a segurança dos usuários e não é responsável por danos materiais ou morais. O sistema de segurança não garante a segurança dos usuários e não é responsável por danos materiais ou morais. O sistema de segurança não garante a segurança dos usuários e não é responsável por danos materiais ou morais.

Bicicletário



de decoração. Os materiais, acabamentos e demais revestimentos e demais acabamentos não fazem parte do Contrato. O empreendimento não possui elevador para bicicletas. O projeto e compatibilizações técnicas. Memória de Descrição, em conformidade com o projeto e compatibilizações técnicas. Interação entre guarita e unidades privativas que funcionará através da telefonia móvel disponível no local. de com o sistema de controle de acesso do condomínio. O sistema de controle de acesso do condomínio (mesmo que seja por aplicativo) não será fornecido pelo desenvolvedor. A instalação de cabecamento (sem fiação) de interfone por apartamento ou por unidade privativa não será fornecida pelo desenvolvedor. A instalação de interfone por apartamento ou por unidade privativa não será fornecida pelo desenvolvedor. O hall de escada sem acesso a guarita.



WIFI Infraestrutura para wifi. Aparelhos e instalação não inclusos. CASTELO D'ÁGUA Castelo D'água. Manutenção de responsabilidade do Condomínio. AR-CONDICIONADO Infraestrutura para ar-condicionado. Aparelho e instalação não inclusos. ÁGUA INDIVIDUALIZADA Preparação para medição de água individualizada. Ligação e cobranças individualizadas conforme regras da concessionária local. VAGA PCD Vaga destinada à Pessoas com Deficiência, em cumprimento à Lei de Acessibilidade. Estação de Tratamento de Esgoto - ETE. Manutenção de responsabilidade do Condomínio. Consulte condições de financiamento do Programa Casa Verde e Amarela e avalie se você preenche os critérios para concessão dos benefícios.

Implantação 3D - Visão geral do lazer

Diferenciais do apartamento

O que o seu apartamento vai ter de melhor!



2 quartos

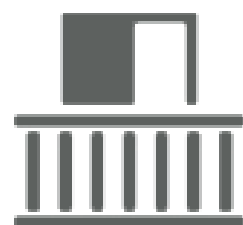

Varanda
(Opcional)

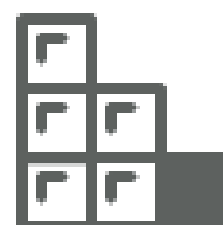

Revestimento das
áreas molhadas

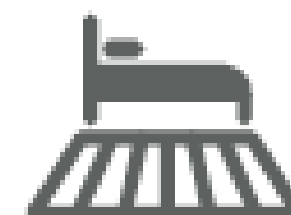

Piso Laminado
no Quarto
(exceto térreo)

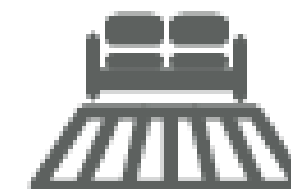

Piso Laminado
na Sala
(exceto térreo)

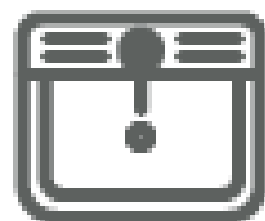

Tanque em
mármore sintético



Piso de Cerâmica na
Cozinha e Banheiro

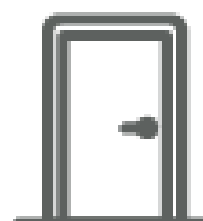

Portas especiais

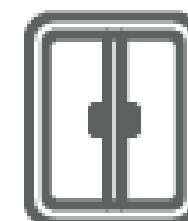

Janelas especiais

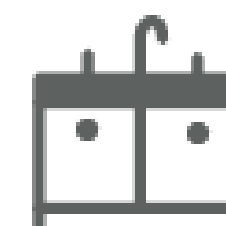

Bancada em
mármore sintético

Perspectiva da sala



Imagem ilustrativa com sugestão de decoração. Os materiais, acabamentos e elevadores não fazem parte do contrato. O empreendimento e suas unidades serão entregues com o sistema de elevadores instalado e o sistema de telefonia e cabeamento (mesmo que não seja a responsabilidade da operadora de telefonia e do aparelho será do cliente) ou sistema tradicional com cabeamento (mesmo que não seja entregue um aparelho de telefone por apartamento). Independente do sistema utilizado as tubulações seca e sonora serão entregues (sem fiação). Será dada uma previsão de ponto de interface para elevador (ou para previsão de elevador) no primeiro andar ou no térreo, no hall de escada sem acesso a guarita.

Perspectiva da varanda



Imagem ilustrativa com sugestão de decoração. Os móveis, objetos, vegetamentos e demais acalanhamentos não fazem parte do Contrato. O empreendimento e suas unidades serão entregues conforme o Memorial Descritivo. Qualquer alteração decorrente do desenvolvimento do projeto e compatibilizações técnicas. Interfone será instalado no sistema de intercomunicação entre apartamentos e unidades privativas que funcionarão através da rede de telefonia móvel disponível no local. (para este caso a responsabilidade de instalação do aparelho será do cliente) ou sistema tradicional com cabeamento (nesse caso será entregue o aparelho de interfone por apartamento e cabeamento do sistema utilizado, as tubulações seca e sondada serão entregues (sem fiação). Será deixada uma previsão de ponto de interfone para elevador (ou para realização de elevador) no primeiro andar ou no térreo, no hall de escada sem acesso a guarita.

Varanda visão externa



"Imagem ilustrativa com sugestão de decoração. Os móveis abj...
e suas unidades serão entregues conforme Memorial Descr...
Interfone: será instalado sistema de intercomunicação entre guar...
(para este caso a responsabilidade de contratação da oper...
caso será entregue um aparelho de interfone por apartame...
Será deixada uma previsão de ponto de interfone para elevador (ou para previsão de elevador) no primeiro andar ou no térreo, no hall de escada sem acesso a guarita.

Perspectiva da cozinha



"Imagem ilustrativa com sugestão de decoração. Os móveis, objetos, revestimentos e demais acabamentos não fazem parte do Contrato. O empreendimento e suas unidades serão entregues conforme Memorial Descritivo. Imagem sujeita a alterações devido ao desenvolvimento do projeto e compatibilizações técnicas. Interfone: será instalado sistema de intercomunicação entre guarita e unidades privativas que funcionará através da rede de telefonia móvel disponível no local. (para este caso a responsabilidade de contratação da operadora de telefonia e do aparelho será do cliente) ou sistema tradicional com cabeamento (mesmo caso será entregue um aparelho de interfone por apartamento). Independente do sistema utilizado as tubulações seca e sonora serão entregues (sem fiação). Será deixada uma previsão de ponto de interfone para elevador (ou para previsão de elevador) no primeiro andar ou no térreo, no hall de escada sem acesso a guarita.

Plantas

2 quartos com área privativa

Imagem ilustrativa com sugestão de decoração. Os móveis, objetos, revestimentos e demais acabamentos não fazem parte do Contrato. O empreendimento e suas unidades serão entregues conforme Memorial Descritivo. Imagem sujeita a alterações devido ao desenvolvimento do projeto e compatibilizações técnicas. Interfone: será instalado sistema de intercomunicação entre guarita e unidades privativas que funcionará através da rede de telefonia móvel disponível no local. (para este caso a responsabilidade de contratação da operadora de telefonia e do aparelho será do cliente) ou sistema tradicional com cabeamento (nesse caso será entregue um aparelho de interfone por apartamento). Independente do sistema utilizado as tubulações seca e sondada serão entregues (sem fiação). Será deixada uma previsão de ponto de interfone para elevador (ou para previsão de elevador) no primeiro andar ou no térreo, no hall de escada sem acesso a guarita. Infraestrutura para ar condicionado. Aparelho e instalação não inclusos. Este empreendimento possui opção de aquisição de Kit Acabamento diferenciado.



CAMINHO DAS BROMÉLIAS - APARTAMENTO 101 BLOCO 01

Plantas

2 quartos com varanda

Imagem ilustrativa com sugestão de decoração. Os móveis, objetos, revestimentos e demais acabamentos não fazem parte do Contrato. O empreendimento e suas unidades serão entregues conforme Memorial Descritivo. Imagem sujeita a alterações devido ao desenvolvimento do projeto e compatibilizações técnicas. Interfone: será instalado sistema de intercomunicação entre guarita e unidades privativas que funcionará através da rede de telefonia móvel disponível no local. (para este caso a responsabilidade de contratação da operadora de telefonia e do aparelho será do cliente) ou sistema tradicional com cabeamento (nesse caso será entregue um aparelho de interfone por apartamento). Independente do sistema utilizado as tubulações seca e sondada serão entregues (sem fiação). Será deixada uma previsão de ponto de interfone para elevador (ou para previsão de elevador) no primeiro andar ou no térreo, no hall de escada sem acesso a guarita. Infraestrutura para ar condicionado. Aparelho e instalação não inclusos. Este empreendimento possui opção de aquisição de Kit Acabamento diferenciado.



CAMINHO DAS BROMÉLIAS - APARTAMENTO 202 BLOCO 01

Plantas

2 quartos

Imagem ilustrativa com sugestão de decoração. Os móveis, objetos, revestimentos e demais acabamentos não fazem parte do Contrato. O empreendimento e suas unidades serão entregues conforme Memorial Descritivo. Imagem sujeita a alterações devido ao desenvolvimento do projeto e compatibilizações técnicas. Interfone: será instalado sistema de intercomunicação entre guarita e unidades privativas que funcionará através da rede de telefonia móvel disponível no local. (para este caso a responsabilidade de contratação da operadora de telefonia e do aparelho será do cliente) ou sistema tradicional com cabeamento (nesse caso será entregue um aparelho de interfone por apartamento). Independente do sistema utilizado as tubulações seca e sondada serão entregues (sem fiação). Será deixada uma previsão de ponto de interfone para elevador (ou para previsão de elevador) no primeiro andar ou no térreo, no hall de escada sem acesso a guarita. Infraestrutura para ar condicionado. Aparelho e instalação não inclusos. Este empreendimento possui opção de aquisição de Kit Acabamento diferenciado.

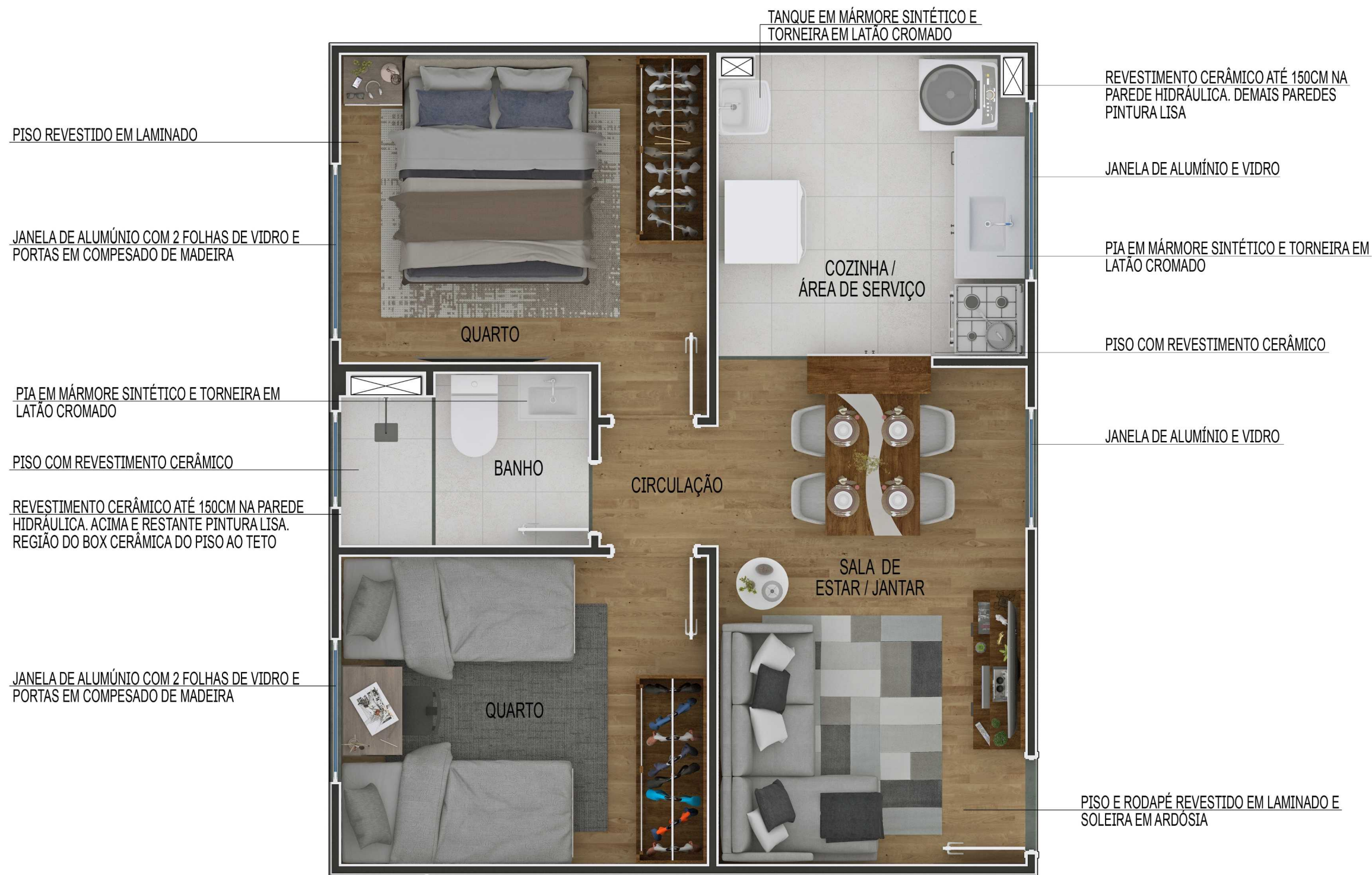

CAMINHO DAS BROMÉLIAS - APARTAMENTO 201 BLOCO 01



LEGENDA

- | | | | | | |
|----------------------------|------------------------------------|-------------------------|-----------------------------|---------------------------------|-----------------------|
| 01 GUARITA | 06 REFEITÓRIO | 11 CASA DE BOMBAS | 16 INSTALAÇÃO SANITÁRIA PCD | 21 CASA DE MÁQUINAS | → ENTRADA DE VEÍCULOS |
| 02 BICICLETÁRIO | 07 DEPÓSITO DE MATERIAL DE LIMPEZA | 12 CASTELO D'ÁGUA | 17 GOURMET | 22 PREVISÃO DE APOIO PCD | → SAÍDA DE VEÍCULOS |
| 03 VESTIÁRIOS | 08 DEPÓSITO DE LIXO | 13 PET PLACE | 18 PISCINA INFANTIL | 23 ESTAÇÃO ELEVATÓRIA DE ESGOTO | → ACESSO DE PEDESTRES |
| 04 VESTIÁRIO PCD | 09 CENTRAL DE GÁS | 14 SALÃO DE FESTAS | 19 PISCINA ADULTO | 24 ESTACIONAMENTO | ▶ ACESSO BLOCO |
| 05 ADMINISTRAÇÃO / TELECOM | 10 PREVISÃO DE POMAR | 15 COPA SALÃO DE FESTAS | 20 PLAYGROUND | | ● ÁREA PRIVATIVA |

CAMINHO DAS BROMÉLIAS - IMPLANTAÇÃO

Implantação - Visão geral do condomínio

WIFI Infraestrutura para wifi. Aparelhos e instalação não inclusos. CASTELO D'ÁGUA Castelo D'água. Manutenção de responsabilidade do Condomínio. AR-CONDICIONADO Infraestrutura para ar-condicionado. Aparelho e instalação não inclusos. ÁGUA INDIVIDUALIZADA Preparação para medição de água individualizada. Ligação e cobranças individualizadas conforme regras da concessionária local. VAGA PCD Vaga destinada à Pessoas com Deficiência, em cumprimento à Lei de Acessibilidade. Estação de Tratamento de Esgoto - ETE. Manutenção de responsabilidade do Condomínio. Consulte condições de financiamento do Programa Casa Verde e Amarela e avalie se você preenche os critérios para concessão dos benefícios.



WIFI Infraestrutura para wifi. Aparelhos e instalação não inclusos. CASTELO D'ÁGUA Castelo D'água. Manutenção de responsabilidade do Condomínio. AR-CONDICIONADO Infraestrutura para ar-condicionado. Aparelho e instalação não inclusos. ÁGUA INDIVIDUALIZADA Preparação para medição de água individualizada. Ligação e cobranças individualizadas conforme regras da concessionária local. VAGA PCD Vaga destinada à Pessoas com Deficiência, em cumprimento à Lei de Acessibilidade. Estação de Tratamento de Esgoto - ETE. Manutenção de responsabilidade do Condomínio. Consulte condições de financiamento do Programa Casa Verde e Amarela e avalie se você preenche os critérios para concessão dos benefícios.

Implantação 3D - Visão geral do condomínio

Personalize o seu lar com um mundo de possibilidades.

A conquista de um novo lar é como a realização de um sonho, não é mesmo? E como a gente sabe que isso é só o início de tudo o cliente MRV conta com o **Mundo da Casa**: um mundo de possibilidades, conteúdos e benefícios exclusivos. Um lugar único onde seu cliente encontra novidades para transformar o seu dia a dia e o seu novo lar.

- ✔ Kit Acabamentos
- ✔ Armários Planejados
- ✔ Clube de vantagens
- ✔ Teste de estilos



MUNDO
DA CASA

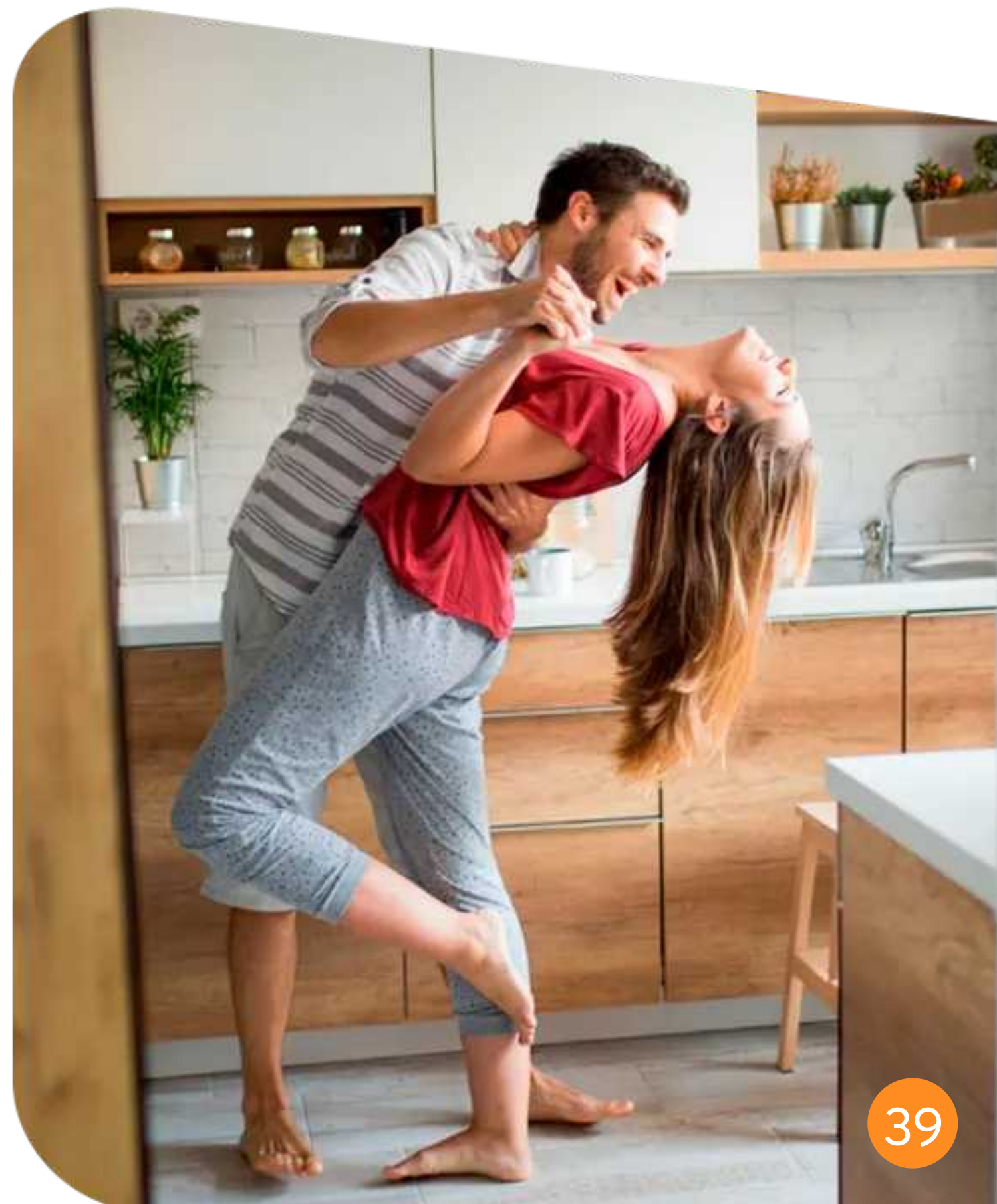

Você não é igual ao seu vizinho. Por que seu MRV deveria ser?

Cada pessoa tem um jeito único de viver e nós acreditamos que o lar é uma extensão disso. Então, para deixar o novo mundo do seu cliente com a cara dele, criamos o Kit Acabamentos MRV.

- ✔ Tudo pronto na entrega do seu novo lar.
- ✔ Melhor custo-benefício.
- ✔ Acabamentos de qualidade.
- ✔ Parcelas somadas às prestações do seu MRV.
- ✔ Garantia MRV em todos itens.





Linha Plus

Cozinha/Área de Serviço:

- ✔ Complemento de azulejo até o teto, em todas as paredes;
- ✔ Bancada de Granito Preto São Gabriel com cuba inox;
- ✔ Tanque de inox com acabamento de Granito Preto São Gabriel;

Banheiro:

- ✔ Complemento de azulejo até o teto, em todas as paredes;
- ✔ Bancada de Granito Preto com cuba de sobrepor e torneira 90°;
- ✔ Revestimento Decorativo Branco (parede janela/box);

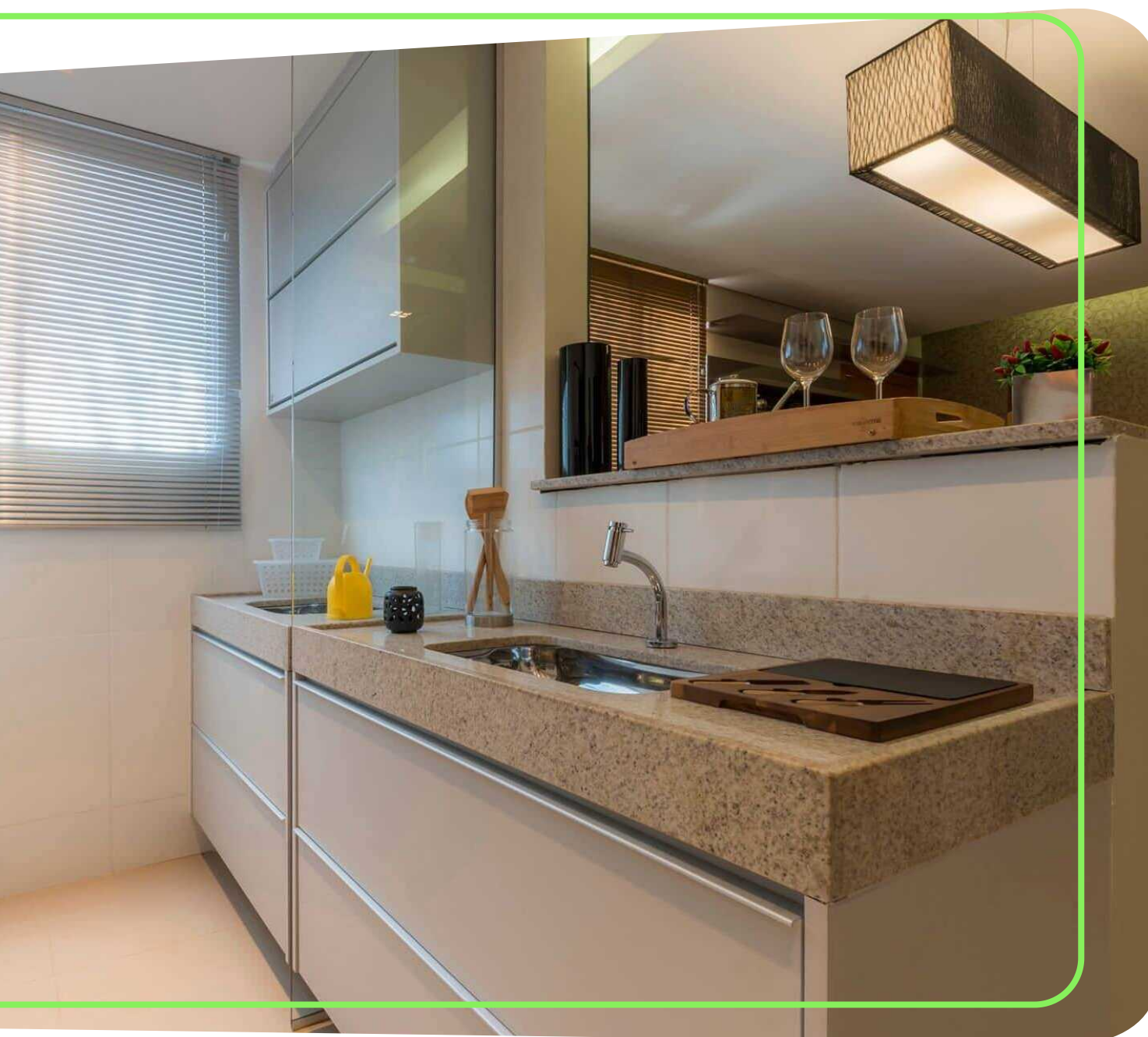

Linha Exclusivité

Com a Exclusivité, serviço que realiza o processo de venda dos acabamentos após a compra de um MRV, seus clientes podem personalizar o novo lar da forma que preferirem.

São inúmeras opções disponíveis e ele pode parcelar o valor do acabamento até a entrega das chaves.

Conheça os principais produtos da marca e agende um horário com um representante para que ele apresente todas as opções, prazos e as condições para seu cliente.

Ligue já:

0800-942-0059

Belo Horizonte e Região Metropolitana:

exclusivabh@mrv-exclusivita.com.br

Outras cidades:

exclusivaregionais@mrv-exclusivita.com.br

Plataforma Meu Apê MRV

Uma plataforma completa, intuitiva, organizada e cheia de facilidades para simplificar o dia a dia do cliente. Na plataforma MRV, o cliente pode retirar os boletos, acompanhar a evolução da obra, receber todo o acompanhamento do empreendimento dentre outras muitas funcionalidades.



Acompanhamento da evolução da obra



Emissão de boletos



Assistência técnica para o lar



Ajuda da Mia, a assistente virtual da MRV



Programa Indicação Premiada



Muitas outras funcionalidades



Indicação premiada

O cliente, ao adquirir um imóvel MRV pode ganhar recompensas incríveis indicando seus amigos e familiares para também vivenciarem a alegria de terem um MRV. Com o Indicação Premiada MRV, todo mundo sai ganhando e os indicados também vão lucrar com a recomendação.



Passo a passo.

Indicação por e-mail:



1 O cliente MRV deve acessar a **Plataforma Meu Apê MRV** com login e senha.



2 A pessoa indicada pelo cliente receberá por e-mail um cupom de desconto para usar na compra do apartamento MRV.



3 Se a pessoa indicada utilizar o cupom na compra de um apartamento, o cliente ganha sua recompensa!



4 Para cada amigo(a) que utilizar o cupom de indicação, o cliente ganha de bônus um desconto no seu saldo devedor e caso não tenha nenhum débito, o cliente receberá um crédito no cartão Sodexo.

Indicação Facebook:



O cliente MRV deve acessar a **Plataforma Meu Apê MRV** com login e senha.



Selecionar a opção Indicação Premiada.



Aceitar o regulamento e clicar em continuar.



Compartilhar o cupom na sua página do facebook. (O cupom de indicação 2.0 tem validade e o indicado também terá um prazo para efetuar a compra com o desconto. Se o cupom for utilizado ou expirar, o cliente poderá compartilhar um novo cupom.)



Assim, os amigos(as) do cliente poderão usar o seu cupom para ganhar um desconto na compra de um MRV.



Para cada amigo(a) que utilizar o cupom de indicação, o cliente ganha de bônus um desconto no seu saldo devedor e caso não tenha nenhum débito, o cliente receberá um crédito no cartão Sodexo.



www.MRV.com.br